



Ostansicht

Mindestanforderungen Wärmeschutzangaben (Übersicht der wärmeübertragenden Bauteile nach EG40)	
Außenwand / mit Klinker - 220mm, WLG 035 / im Sockelbereich - 120mm, WLG 040	
Sandwich-Element 160 mm, WLG 040	
Decke an Außenluft-Dach 260 mm, WLG 040	
Fußboden an Erdreich / unter Rohdecke 30 mm, WLG 040 (Trittschall) / 100mm WLG 040	
Fensterband - 0,9 W/(m²K) / PR-Fassade - 1,0 W/(m²K) / Türen - 1,5 W/(m²K) / Lichtkuppel - 2,5 W/(m²K)	

Alle Maße sind am Bau zu prüfen! Unstimmigkeiten sind vor der Bauausführung mit dem Planverfasser zu klären! Für die Einhaltung der Maße haftet allein der Unternehmer! Angaben zu Durchbrüchen sind aus Schalplänen bzw. Rohbauplänen zu entnehmen!

Index	Datum	Änderung	gez./gepr.
V2	31.07.2025	Arbeitsstand	
V1	xxx	Planerstellung LP5	

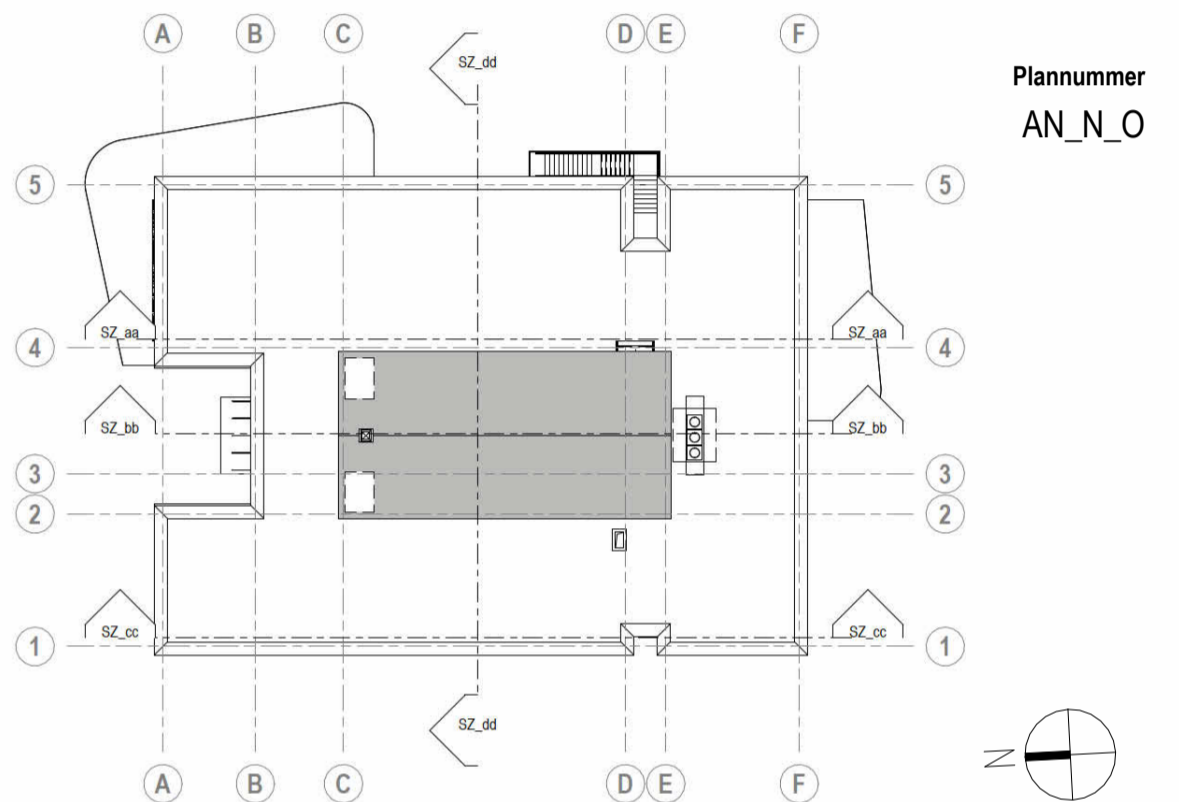

OKF E0 = ±0.00m = +5,00 m ü. NHN

Bauherrin
Stadt Delmenhorst
Die Oberbürgermeisterin
Fachbereich 60 - Gebäudemanagement

Nutzer
Stadt Delmenhorst
Grundschule Bungerhof-Hasbergen

Bauvorhaben
2021 2 654
Erw. Grundschule Bungerhof
Delmenhorst

Projektnummer	Fachrichtung	Leistungsphase	Plannummer	Maßstab
212654	A	5	AN_N_O	1 : 50
Planinhalt				Index
Ansicht Ost				V2
				Plangröße 1.200x0.420=0.50
Stadt Delmenhorst, den 21.06.2024		21.06.2024	gezeichnet	Datum 02.06.2025
Bauherrin, Stadt Delmenhorst		Planer, Vertreten durch	geprüft	Datum